

SER
VEL

Servicio
Electoral de Chile

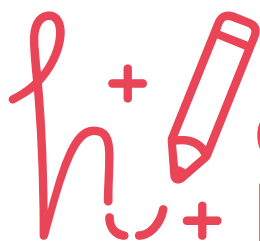

GUÍA DEL ESTUDIANTE
ENSEÑANZA BÁSICA:

CONSEJEROS REGIONALES

SER
VEL



Educando
para la
participación

Nombre: _____

Observa la siguiente infografía y responde la pregunta:

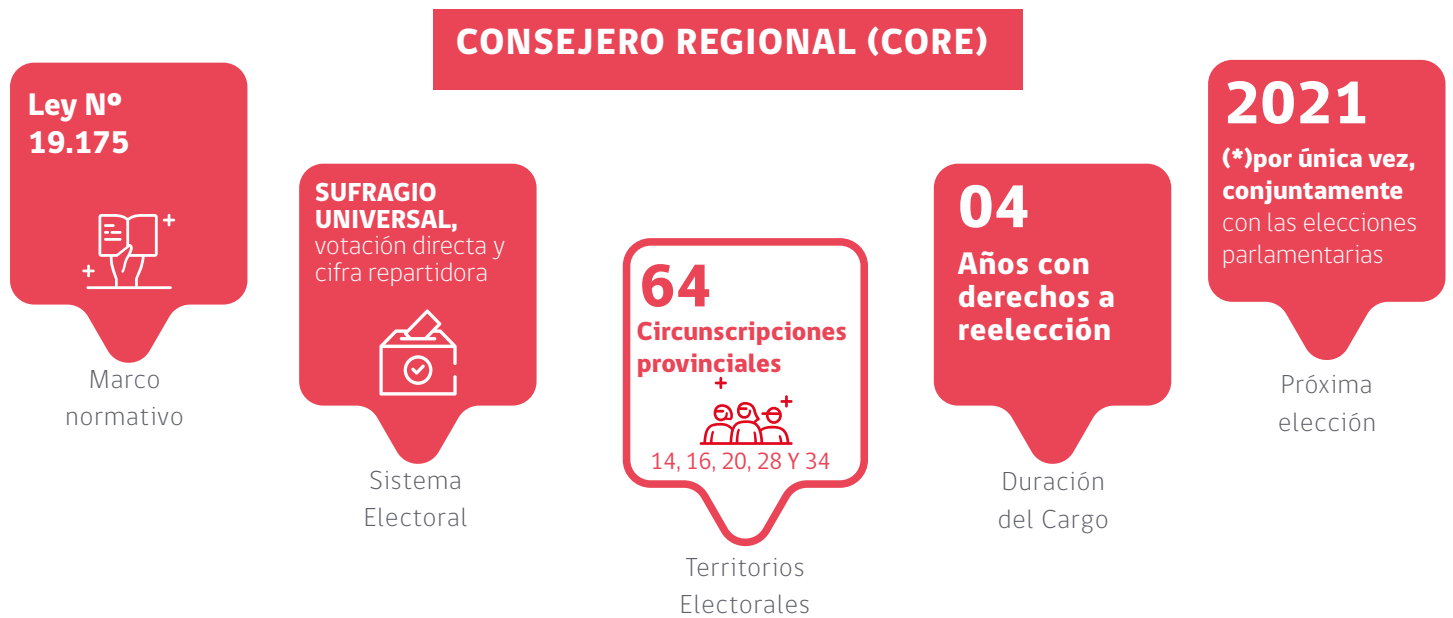

Requisitos para ser elegido

- 1.- Ser Ciudadano con derecho a sufragio.
- 2.- Ser mayor de edad.
- 3.- Haber cursado enseñanza media o equivalente.
- 4.- Tener residencia en la región durante un plazo no inferior a dos años antes de la elección.

¿Qué importancia tiene para los habitantes de cada región la existencia de Consejeros Regionales?

Lee la siguiente noticia y responde la pregunta:



APRUEBAN MÁS DE \$450 MILLONES PARA RED DE CAPTACIÓN DE AGUA POTABLE RURAL EN MULCHÉN.

Más de 450 millones de pesos aprobaron los consejeros regionales del Bío Bío, para la construcción de una red de captación de agua potable rural para el sector de San Luis Malben, en la comuna de Mulchén.

El presidente de la Comisión Agrícola y Recursos Hídricos del CORE, Eduardo Borgoño, confirmó la información e indicó que este proyecto fue priorizado.

Borgoño dijo que se aprobaron dineros similares para la comuna de Yumbel, donde existe un déficit de agua potable rural importante.

Por este motivo llamó al Gobierno a destinar mayores recursos para la implementación de un mayor número de proyectos de agua potable rural.



Para ayudarte a responder a pregunta puedes revisar este video del **CORE** de la Región de Coquimbo



HAZ CLIC AQUÍ
SI ES DIGITAL



ESCANEA TU CÓDIGO
QR SI ES IMPRESO

La noticia anterior muestra parte de las funciones que deben realizar los Consejeros Regionales



¿En qué otra (s) situación(es) crees que participan?



ACTIVIDAD



FORMEMOS UN CONSEJO REGIONAL

Tu curso ha sido seleccionado para formar el Consejo Regional de tu región, el cual tiene por finalidad hacer efectiva la participación de la comunidad regional. Para ello disponen de ciertas facultades, como las de fiscalizar, aprobar, resolver y normar los proyectos y proposiciones del Gobernador Regional (Intendente) respecto a temas tales como por ejemplo:

Planes y estrategias regionales de desarrollo y sus modificaciones.

Presupuesto del gobierno regional, ajustado a los límites del presupuesto de la Nación.

Para llevar a cabo estas funciones, deberán formar dos comisiones de trabajo por cada una de las siguientes áreas: Educación, Salud y Medio Ambiente.

Cada comisión recibirá un presupuesto de

\$100.000.000 para elaborar un proyecto de fomento del desarrollo regional dentro de su área.

Luego de elaborado el proyecto según la matriz adjunta al final de la guía, cada grupo deberá presentar su proyecto en 3 minutos al Consejo Regional para que lo evalúe.

El Consejo Regional, por medio de sesión, deberá deliberar a través de una votación para escoger solamente dos de los proyectos presentados, ya que el total del presupuesto regional destinado para estos proyectos es de \$200.000.000.

Cada alumno tendrá derecho a un voto, y todos los votos valen exactamente lo mismo.

Los proyectos seleccionados serán aquellos que tengan la mayoría simple del total de los votos.

NOMBRE DEL PROYECTO

¿QUÉ DESEAN REALIZAR?

¿QUÉ ESPERAN LOGRAR?

¿A QUIÉN (ES) VA DIRIGIDO?

¿QUÉ RECURSOS VAN A NECESITAR?

¿CÓMO VAN A FISCALIZAR SU APLICACIÓN?



+ Luego de realizada la presentación y votación de los proyectos, y para finalizar deberán responder la siguiente pregunta:



¿Por qué una baja participación en las elecciones de Consejeros Regionales puede ser dañina para la región?

Handwritten-style question box with horizontal lines for writing.

¡COMPLETA ESTE TEXTO Y COMPRUEBA SI HAS APRENDIDO!



**HAZ CLIC AQUÍ
SI ES DIGITAL**



**ESCANEA TU CÓDIGO
QR SI ES IMPRESO**

