

Actividad

Pesebre

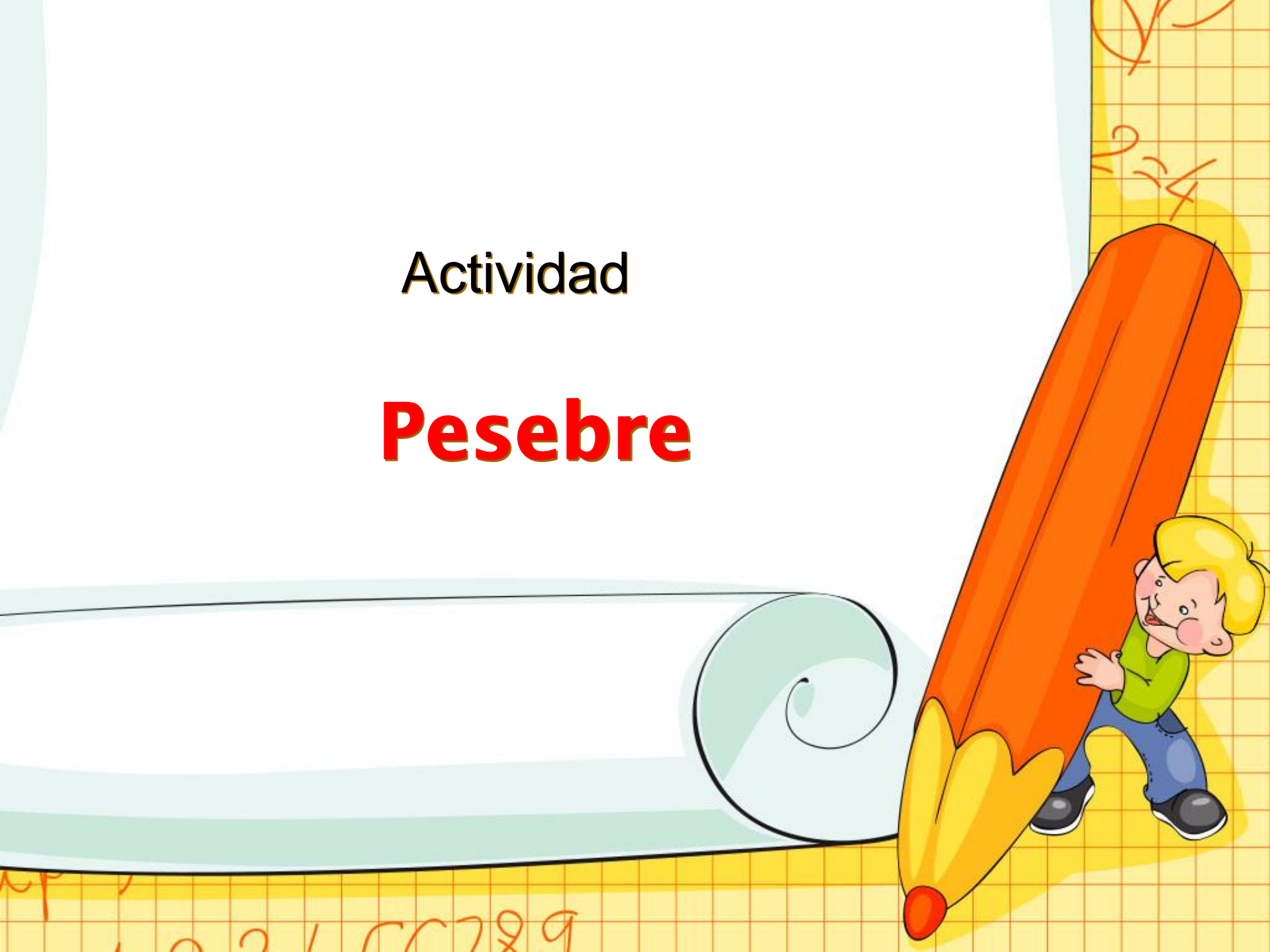

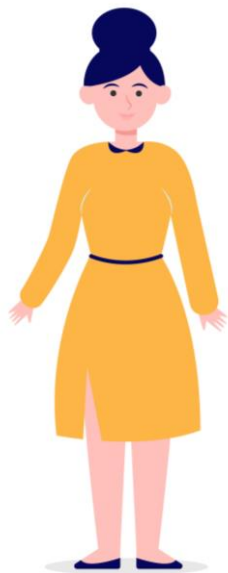
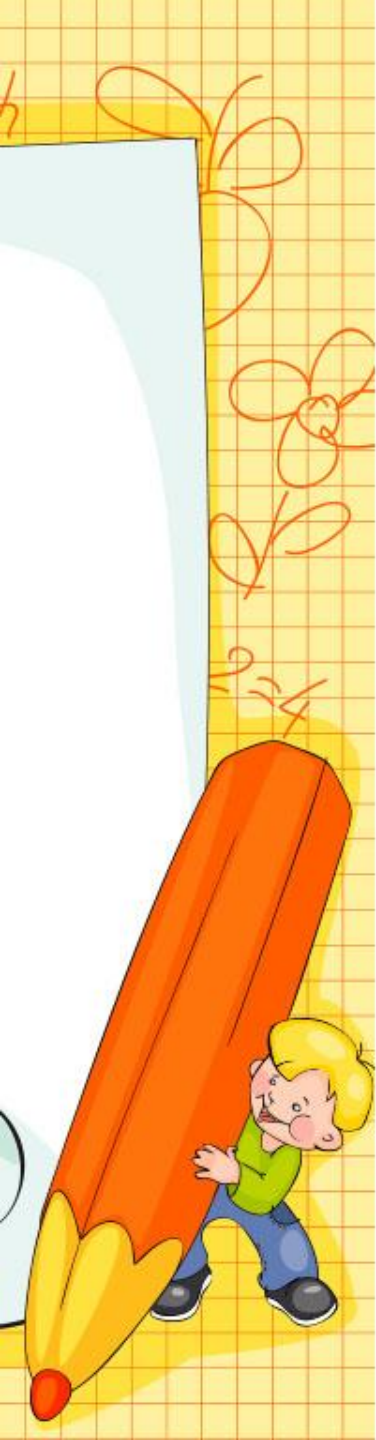

TODO TRABAJO DEBE SER SUPERVISADO POR
UN ADULTO



MATERIALES



Palitos de helado



Lana
(o lo que tengas para colgar)

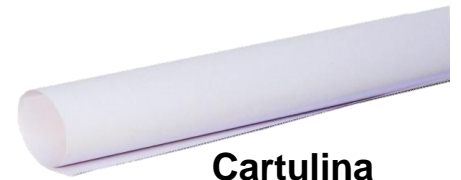

**Cartulina
blanca**



Algodón

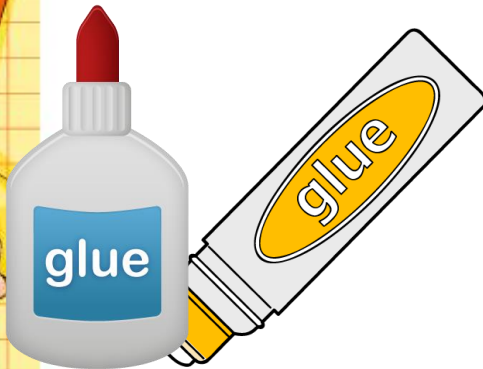

Pegamento
(en barra o cola fría)



**Lápices de
colores**



**Tijeras
punta roma**

INSTRUCCIONES

1. Con la ayuda de un adulto pega los palitos de helados formando un triangulo y coloca de inmediato una lana, hilo a lo que tengas para que puedas colgar tu pesebre

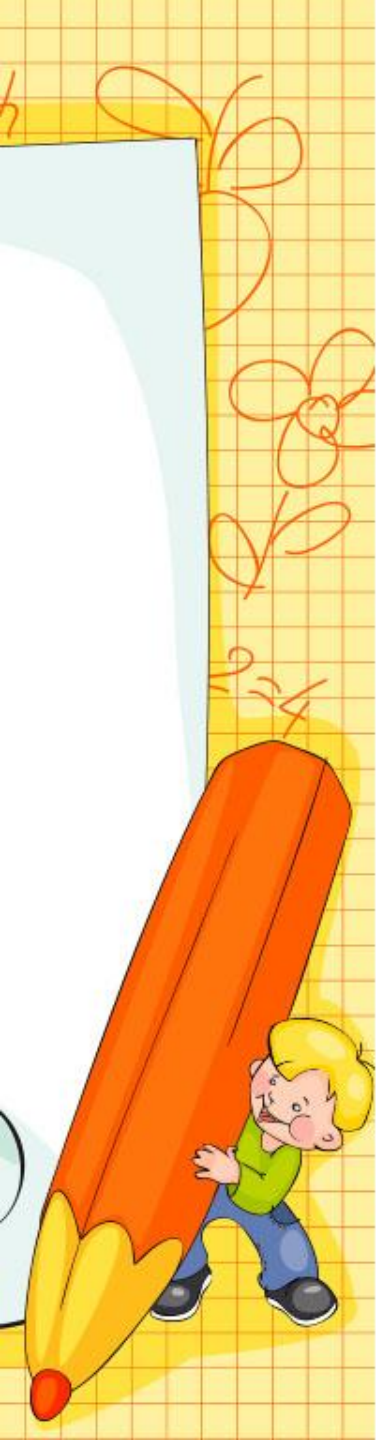

INSTRUCCIONES

2. Luego en la cartulina blanca dibuja el cielo y la tierra que será el fondo de tu pesebre.

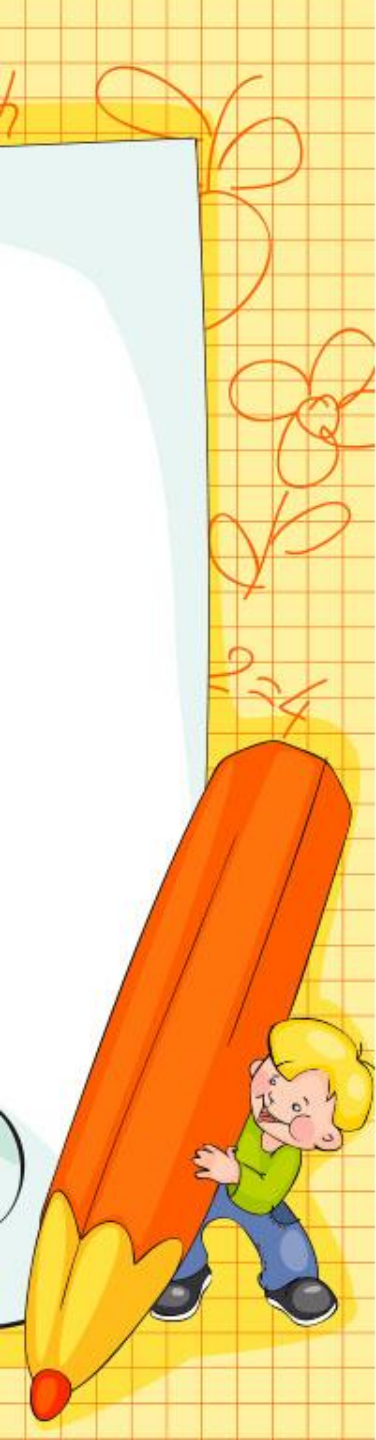
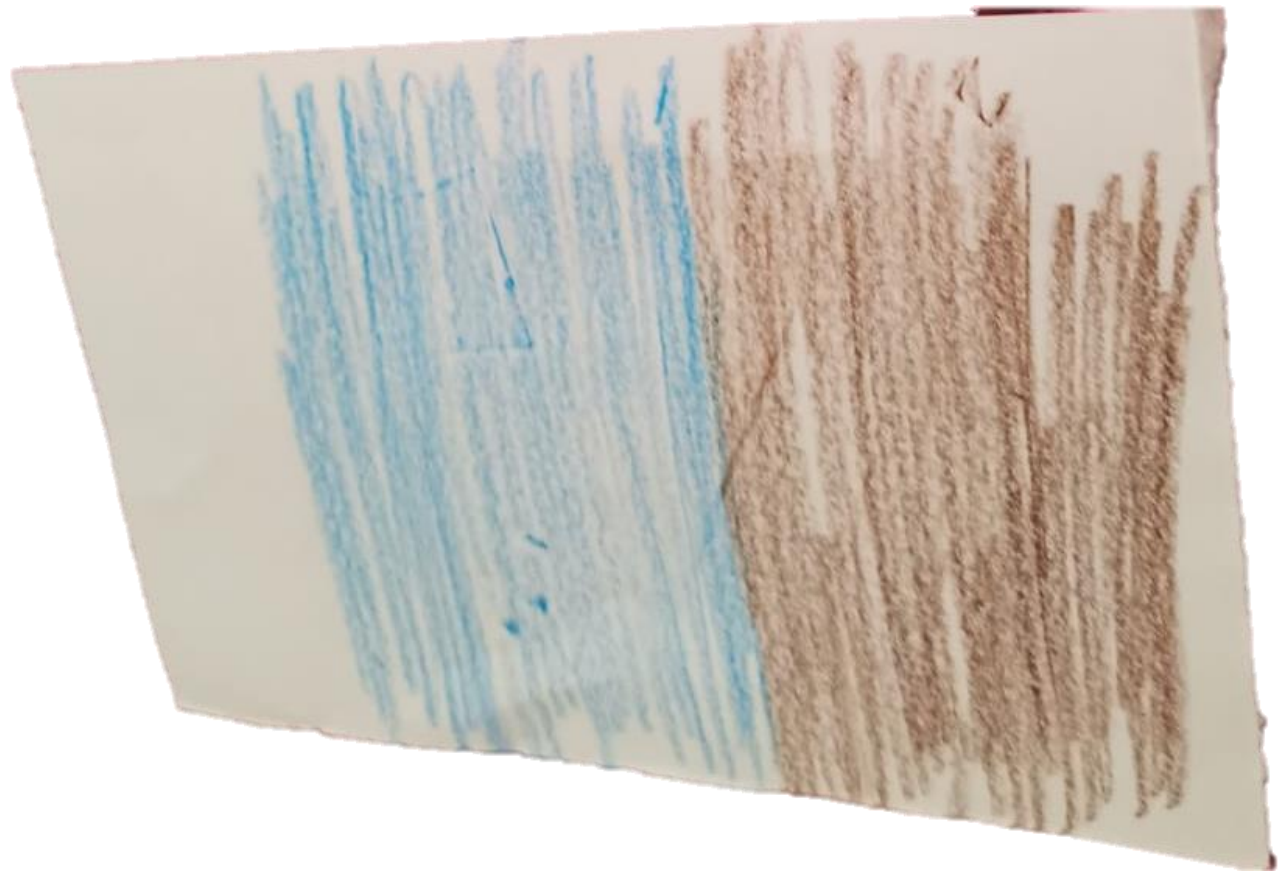

INSTRUCCIONES

3. Luego pega el fondo que pintaste de esta forma por la parte de atrás del triangulo de palitos



INSTRUCCIONES

4. Dibuja al niño Jesús como tu te lo imagines y pégalo junto con algodón sobre el fondo que pintaste y termina de adornarlo como tu quieras

